

Industrieel Ontwerpen

Algemene Ledenvergadering 2020
Financiën 2019

Algemene LedenVergadering 2020

1. Financieel jaarverslag 2019
2. Decharge bestuur
3. Begroting lopende jaar
4. Bestuur
5. Adviseurs
6. Rondvraag
7. Sluiting

Financieel jaarverslag 2019

- Toelichting
- Inkomsten
- Uitgaven
- Saldo
- Vermogen
- Balans 2019

Financieel jaarverslag 2019

- Toelichting
 - Activiteiten:
 - 12 begroot, 11 gerealiseerd
 - 9 KIVI Colleges
 - 1 special ("offreren kun je leren")
 - 1 evenementen van studieverenigingen (IOB 2019)
 - 6 on-site Masterclasses begroot, 13 gerealiseerd
 - 10 x IDEMC
 - 1 x Design for a circular economy
 - 2 x De lerende organisatie (Ries Meertens)
 - Kleiner verlies dan begroot
 - -€ 990,01- i.p.v -€ 1,012,-
 - Foutieve boeking (Se7en) welke ten laste zou moeten zijn van het bureau € 536,40. Dit is gecorrigeerd in boekjaar 2020
 - 2 winstgevende Specials begroot, waarvan er maar 1 door is gegaan. Wegens geringe opkomst geen winst gemaakt.

Financieel jaarverslag 2019

- Inkomsten

Baten	€
Voorschot bijdrage KIVI bureau	5619
Ontvangen sponsorbijdragen	
Ontvangen donaties	
Baten Activiteiten	
Ontwerpen voor de toekomst in de zorg - de ontwikkeling van de LEA Robot-assistent	
Smart Urban Mobility - ontwikkeling van transportfietsen voor een leefbare stad	
Orbits around design	
Garage2020, een werkplaats voor de Jeugdhulp	
Offreren kun je leren!	380
Wil je iets aan de muur hangen of wil je een boormachine?	143.5
De overeenkomst tussen een melkrobot en een hydraulisch redgereedschap?	
Hoe industrieel ontwerpers steun bieden voor mensen met dementie en hun omgeving	
A playful city	
Ink & hoe de wereld te verbeteren door design	140
Diverse Baten	
Telling	6282.5
Nadelig Saldo	990.01
Totaal	7272.51

Op basis van o.a. aantal leden en aantal activiteiten

Deelnemersbijdrage

2 x creditfactuur Se7en i.v.m foute bon

Financieel jaarverslag 2019

Uitgaven

Lasten	€
Bestuurskosten	1869.65
Afrekening bijdrage KIVI bureau (vorig jaar)	919.4
Betaalde sponsorbijdragen	302.5
Betaalde donaties	
Betaald (aandeel) contributies leden	
Betaalde contributies derden	
Kosten Activiteiten	
Ontwerpen voor de toekomst in de zorg - de ontwikkeling van de LEA Robot-assistent	300.93
Smart Urban Mobility - ontwikkeling van transportfietsen voor een leefbare stad	343.68
Orbits around design	399
Garage2020, een werkplaats voor de Jeugdhulp	402.5
Offreren kun je leren!	832.18
Wil je iets aan de muur hangen of wil je een boormachine?	489
De overeenkomst tussen een melkrobot en een hydraulisch redgereedschap?	322.43
Hoe industrieel ontwerpers steun bieden voor mensen met dementie en hun omgeving	360.93
A playful city	164.93
Ink & hoe de wereld te verbeteren door design	565.38
	-
Diverse lasten	
Telling	7272.51
Totaal	7272.51

Vergaderkosten, parkeerkosten & de foutieve boekingen ten laste van bureau a € 536,40.

I.v.m. minder aantal leden en activiteiten

Deelname IOB

Financieel jaarverslag 2019

- Saldo

Vermogen	
Stand per 01-01	€ 12.647,86
Nadelig saldo	€ (990,01)
Stand per 31-12	€ 11.657,85

Daling Eigen Vermogen

Is er een

- overschot op de jaarrekening van een afdeling en
- bedraagt het eigen vermogen van een afdeling meer dan € 13.650,-, dan wordt de KIVI bijdrage geheel of gedeeltelijk terugbetaald; deze terugbetaling bedraagt in principe de helft van het overschot met een maximum van de gehele bijdrage



Financieel jaarverslag 2019

- Balans 2019

Financieel jaaroverzicht 2019		KIVI Engineering Society	
- Balans per 31 december 2019			
Bezittingen		Schulden en vermogen	
Rekening courant KIVI bui	€ 11.387,85	Vermogen Stand per 01-01	€ 12.647,86
		Nadelig saldo	€ (990,01)
		Stand per 31-12	€ 11.657,85
Nog te ontvangen posten	€ -	Reserveringen	€ -
Vooruitbetaalde posten	€ -	Nog te betalen posten	€ -
		Vooruitontvangen posten	€ -
Totaal	€ 11.387,85	Totaal	€ 11.657,85



Decharge bestuur

Stemming ALV

0591 - CFBI INDUSTRIEEL ONTWERPEN			
Financieel jaaroverzicht 2019			
- Balans per 31 december 2019			
			
Bezittingen		Schulden en vermogen	
		Vermogen	
		Stand per 01-01	€ 12.647,86
		Nadelig saldo	€ (990,01)
		Stand per 31-12	€ 11.657,85
		Reserveringen	€ -
Rekening courant KIVI bureau	€ 11.387,85	Nog te betalen posten	€ -
Nog te ontvangen posten	€ -	Vooruitontvangen posten	€ -
Vooruitbetaalde posten	€ -		
Totaal	€ 11.387,85	Totaal	€ 11.657,85

KIVI Afdeling Industrieel Ontwerpen			
Financieel Jaaroverzicht 2019			
Baten	€	Lasten	€
Voorschot bijdrage KIVI bureau	5619	Bestuurskosten	1869.65
		Afrekening bijdrage KIVI bureau (vorig jaar)	919.4
Ontvangen sponsorbijdragen		Betaalde sponsorbijdragen	302.5
Ontvangen donaties		Betaalde donaties	
		Betaald (aandeel) contributies leden	
		Betaalde contributies derden	
Baten Activiteiten		Kosten Activiteiten	
Ontwerpen voor de toekomst in de zorg - de ontwikkeling van de LEA Robot-assistent		Ontwerpen voor de toekomst in de zorg - de ontwikkeling van de LEA Robot-assistent	300.93
Smart Urban Mobility - ontwikkeling van transportfietsen voor een leefbare stad		Smart Urban Mobility - ontwikkeling van transportfietsen voor een leefbare stad	343.68
Orbits around design		Orbits around design	399
Garage2020, een werkplaats voor de Jeugdhulp		Garage2020, een werkplaats voor de Jeugdhulp	402.5
Offreren kun je leren!	380	Offreren kun je leren!	832.18
Wil je iets aan de muur hangen of wil je een boormachine?	143.5	Wil je iets aan de muur hangen of wil je een boormachine?	489
De overeenkomst tussen een melkrobot en een hydraulisch redgereedschap?		De overeenkomst tussen een melkrobot en een hydraulisch redgereedschap?	322.43
Hoe industrieel ontwerpers steun bieden voor mensen met dementie en hun omgeving		Hoe industrieel ontwerpers steun bieden voor mensen met dementie en hun omgeving	360.93
A playful city		A playful city	164.93
Ink & hoe de wereld te verbeteren door design	140	Ink & hoe de wereld te verbeteren door design	565.38
Diverse Baten		Diverse lasten	
Telling	6282.5	Telling	7272.51
Nadelig Saldo	990.01		
Totaal	7272.51	Totaal	7272.51

Decharge bestuur



0591 - CFBI INDUSTRIEEL ONTWERPEN

Financieel jaaroverzicht 2019
- Balans per 31 december 2019



Bezittingen		Schulden en vermogen	
		Vermogen	
		Stand per 01-01	€ 12.647,86
		Nadelig saldo	€ (990,01)
		Stand per 31-12	€ 11.657,85
		Reserveringen	€ -
Rekening courant KIVI bureau	€ 11.387,85	Nog te betalen posten	€ -
Nog te ontvangen posten	€ -	Vooruitontvangen posten	€ -
Vooruitbetaalde posten	€ -		
Totaal	€ 11.387,85	Totaal	€ 11.657,85

KIVI Afdeling Industrieel Ontwerpen

Financieel Jaaroverzicht 2019

Baten	€	Lasten	€
Voorschot bijdrage KIVI bureau	5619	Bestuurskosten	1869.65
		Afrekening bijdrage KIVI bureau (vorig jaar)	919.4
Ontvangen sponsorbijdragen		Betaalde sponsorbijdragen	302.5
Ontvangen donaties		Betaalde donaties	
		Betaald (aandeel) contributies leden	
		Betaalde contributies derden	
Baten Activiteiten		Kosten Activiteiten	
Ontwerpen voor de toekomst in de zorg - de ontwikkeling van de LEA Robot-assistent		Ontwerpen voor de toekomst in de zorg - de ontwikkeling van de LEA Robot-assistent	300.93
Smart Urban Mobility - ontwikkeling van sportfietsen voor een leefbare stad		Smart Urban Mobility - ontwikkeling van sportfietsen voor een leefbare stad	343.68
Orbits around design		Orbits around design	399
Garage2020, een werkplaats voor de Jeugdhulp		Garage2020, een werkplaats voor de Jeugdhulp	402.5
Offreren kun je leren!	380	Offreren kun je leren!	832.18
Wil je iets aan de muur hangen of wil je een boormachine?	143.5	Wil je iets aan de muur hangen of wil je een boormachine?	489
De overeenkomst tussen een melkrobot en een hydraulisch redgereedschap?		De overeenkomst tussen een melkrobot en een hydraulisch redgereedschap?	322.43
Hoe industrieel ontwerpers steun bieden voor mensen met dementie en hun omgeving		Hoe industrieel ontwerpers steun bieden voor mensen met dementie en hun omgeving	360.93
A playful city		A playful city	164.93
Ink & hoe de wereld te verbeteren door design	140	Ink & hoe de wereld te verbeteren door design	565.38
Diverse Baten		Diverse lasten	
Telling	6282.5	Telling	7272.51
Nadelig Saldo	990.01		
Totaal	7272.51	Totaal	7272.51

Begroting lopende jaar

- Beleid
- Inkomsten opbouw
- Inkomsten en uitgaven

Begroting lopende jaar

- **Beleid**
 - Van 8 “KIVI College” lezingen
 - met netwerkborrel achteraf
 - Organisatie van 2 specials
 - Sponsoring van een studievereniging evenement
 - Opnemen van een kostenpost voor promotie en het werven van nieuwe leden / bezoekers

Begroting lopende jaar (2020)

- Inkomsten opbouw
 - Een afdeling krijgt van KIVI
 - Vaste voet (afdekking bestuurskosten): € 1.365,-
 - € 2,30 per lid van de afdeling
 - Per activiteit: € 225,-
 - Per on-site Masterclass: € 45,-
(Om in aanmerking te komen voor deze vergoeding moeten de On-Site activiteiten naast vermelding op de KIVI IO website bij voorkeur ook aangekondigd worden in de nieuwsbrief.)

Begroting lopend jaar

- Inkomsten en uitgaven

Model I begroting			
KIVI Afdeling Industrieel Ontwerpen			
Begroting 2020			
Baten	€	Lasten	€
Voorschot bijdrage KIVI bureau		Bestuurskosten	1.600,00
Bestuursbijdrage	1.365,00		
Bijdrage aantal begrote activiteiten	2.475,00		
Bijdrage o.b.v. begroot aantal leden	1.450,40	Betaalde sponsorbijdragen	-
Bijdrage TUD-IO MaserClasses	360,00		
Ontvangen sponsorbijdragen		Betaalde donaties	-
Ontvangen donaties		Betaald (aandeel) contributies leden	-
		Betaalde contributies derden	-
		Kosten activiteiten	6.225,00
Deelnemersbijdragenactiviteiten		Bankkosten	-
KIVI IO Special	2.000,00		
		Diverse lasten	
		promotie/werven sprekers	500,00
Diverse baten	-	Ontzien	-
Telling	7.650,40	Telling	8.325,00
Begrotingstekort	674,60		-
Totaal	8.325,00	Totaal	8.325,00

Laura Klaus:
8x KIVI IO College
2x KIVI IO special
1x evenement studieverenigingen
totaal 11 activiteiten

Laura Klaus
518 (= prognose ledenaantal begin 2020)

Laura Klaus
8 x € 45,-

Laura Klaus:
reis- en parkeerkosten,
kosten diner 2 tussentijdse

Laura Klaus:
8 x KIVI College (zaalhuur etc.,
wijn glazen/presentje sprekers) 3600
2 x KIVI IO Special: € 2400
1 x evenementen
studieverenigingen: € 225

Laura Klaus:
2 x € 1000



Begroting lopende jaar

- Inkomsten en uitgaven
 - De begroting voor 2020 is € 674,60 negatief
 - De correctie van het KIVI bureau a € 536,40 is niet meegenomen in de begroting van 2020 en zal per 1 januari 2020 gecorrigeerd worden
 - Het eigen vermogen zal dan uitkomen op € 11,519,65



Bestuur

- Bestuursleden 2019
 - Ir. Anne Camps, voorzitter
 - Ir. Laura Klauss, penningmeester
 - Ir. Ivar Kraaijevanger, secretaris
 - Ir. Okke van Mourik

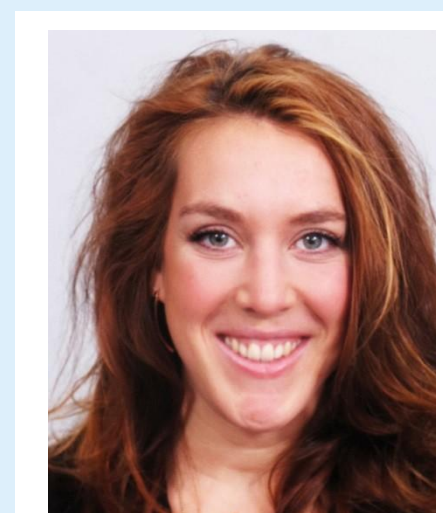

Anne Camps



Laura Klauss



Ivar Kraaijevanger



Okke van Mourik

Bestuur

- Bestuursleden 2020
 - Ir. Anne Camps, voorzitter
 - Ir. Laura Klauss, penningmeester
 - Ir. Ivar Kraaijevanger, secretaris
 - Ir. Okke van Mourik

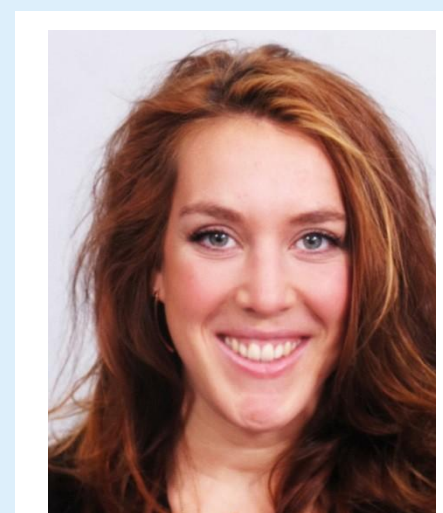

Anne Camps

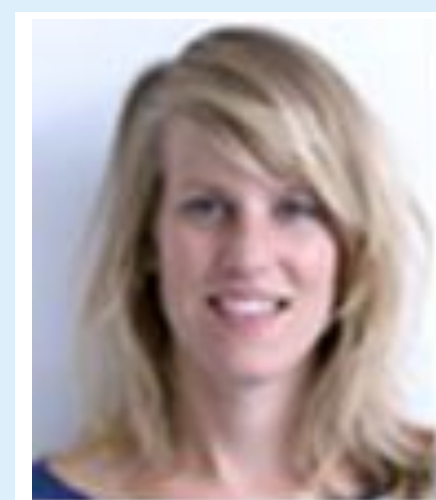

Laura Klauss



Ivar Kraaijevanger



Okke van Mourik

Adviseurs

- Adviseurs 2019
 - Ing. Jasper Beekmann
 - Prof.em.dr.ir. Arthur O. Eger (tot 9 oktober)
 - Ir. Pier C. Manger Cats (tot 9 oktober)



Jasper Beekmann



Arthur Eger



Pier Manger Cats

Adviseurs

- Adviseurs 2020
 - Ing. Jasper Beekmann
 - ~~Prof. em. dr. ir. Arthur O. Eger~~
 - ~~Ir. Pier C. Manger Cats~~



Jasper Beekmann



Pier Manger Cats



Arthur Eger

Rondvraag



Sluïting

