A photograph of two women with curly hair, dressed in black, standing in a server room. They are both looking down at white tablets they are holding. The room is filled with rows of server racks on the left, illuminated with blue light. The floor is a grey carpet with a grid pattern. The background shows a hallway with wooden doors and recessed ceiling lights.

Koninklijk Instituut Van Ingenieurs
Engineering Society

KIVI Maintenance Gebouwonderhoud 2023

Sessie 8 1 november 2023

Samenwerken met politiek en maatschappij (in TBO)

Agenda

16.30 Introductie en inleiding

16.35 Jaarprogramma stand van zaken

16.45 Presentatie door Anand Moelchand en Erik van der Wel

17.45 Resumé, volgende sessie en vervolgacties

18:00 Einde en digitaal napraten

Over KIVI

Opgericht in
1847

Ruim
13.000
Leden

Het Koninklijk Instituut Van Ingenieurs (KIVI) is de beroepsvereniging voor ingenieurs in Nederland. Binnen KIVI zijn **alle ingenieursdisciplines** en ingenieurs in **alle stadia van hun loopbaan** vertegenwoordigd.

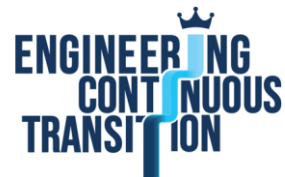

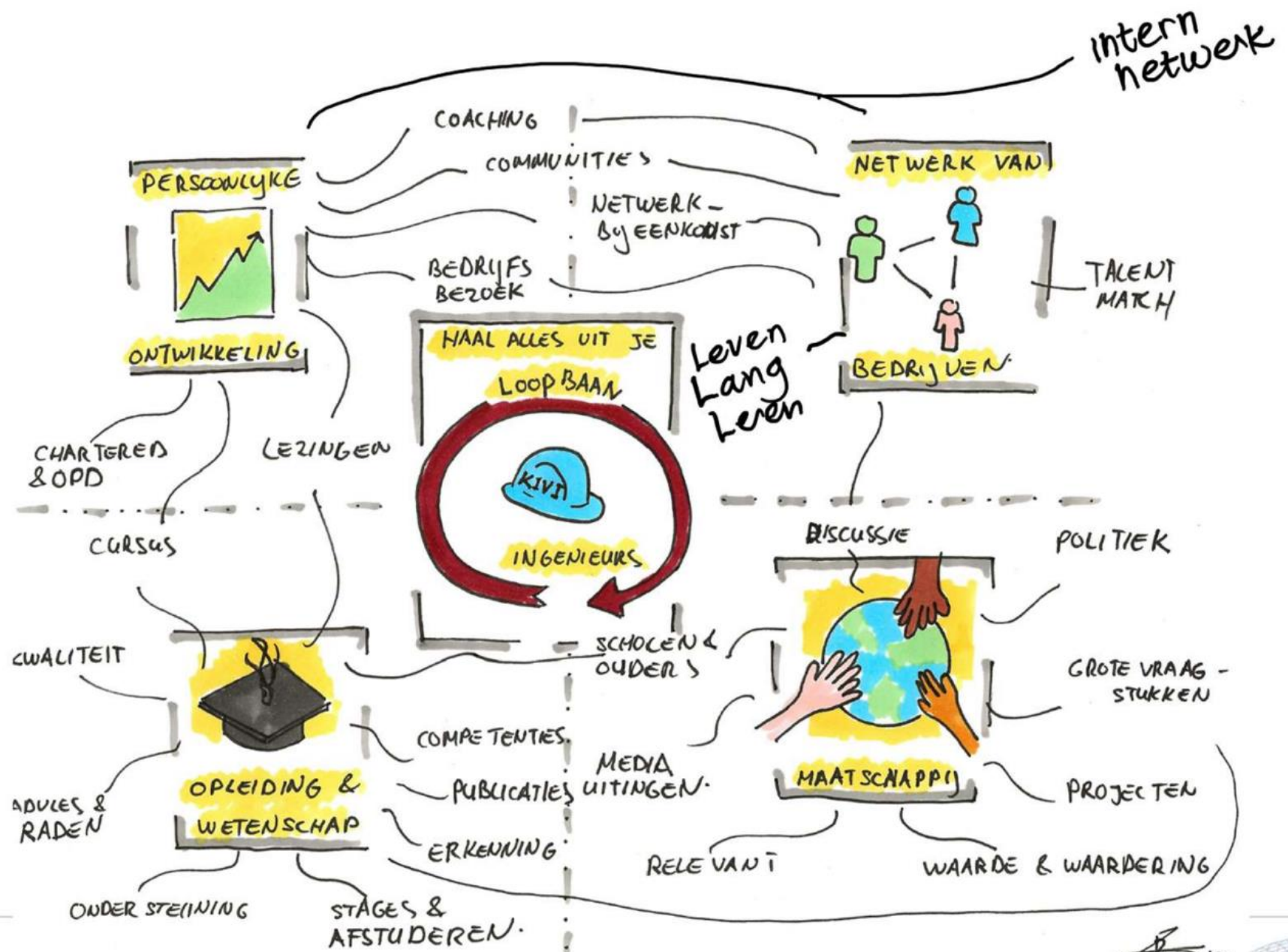

[Handwritten signature] 21

Onze missie



Ondersteunen van ingenieurs in hun beroepsuitoefening

Kennis van ingenieurs inzetten ten dienste van maatschappelijke vraagstukken

Verbindingen met onderzoek, onderwijs, de samenleving en elkaar

Samenwerking met bedrijfsleven, kennisinstellingen, het hogeronderwijs, de overheid en buitenlandse partners

Erkenning ingenieurswerk

Impact van technologie op de samenleving zichtbaar maken

Kwaliteit van onderwijs en onderzoek waarborgen

Voordelen lidmaatschap voor ingenieurs



De Ingenieur

Ledenservices

Participatie in technisch maatschappelijke projecten

Persoonlijke ontwikkeling

Deelname aan activiteiten

Betrouwbare vakinformatie en nieuws

Communities in het werkveld

Vergroot je netwerk

Professionele registratie

Meer info op Youtube klik [hier](#)

Jaarprogramma Gebouwenonderhoud 2023

<https://www.kivi.nl/afdelingen/maintenance/gebouwenonderhoud-2023>

Alle actuele info is daar te vinden. Aanmelden per sessie.

Blijf op de hoogte via onze mailing list of mail uw berichten naar amm@kivi.nl

Activiteiten

<u>Nr</u>	<u>Week</u>	<u>Datum</u>	<u>Onderwerp</u>	<u>Aanmelden</u>	<u>Verslag</u>	<u>Meer info</u>
1	5	1 februari 2023	Introductie webinar omtrent Samenwerking	P.M.	Link	Opnamelink
2	10	8 maart 2023	I.v.m ziekte sprekers verschoven naar 7 juni 2023	N.v.t.	N.v.t.	N.v.t.
3	14	5 april 2023	Smart Campus samenwerking bij de Erasmus Universiteit Rotterdam en TU Delft	P.M.	Link	Opnamelink
4	18	3 mei 2023	Ketensamenwerking, pompen of verzuipen?	P.M.	Link	Opnamelink
5	23	7 juni 2023	Samenwerken met marktpartijen	P.M,	Link	Opnamelink
6	36	6 september 2023	Samenwerken met handhavers en arbeidsmarkt	P.M.	Link	Opnamelink
7	40	4 oktober 2023	Samenwerken in relationele contracten	P.M,	Link	Opnamelink
8	44	1 november 2023	Samenwerken met politiek en maatschappij			
9	49	6 december 2023	IT Samenwerking in casus Conditiemeting - MJOP - Scenario's			

Waar heeft u ervaring?

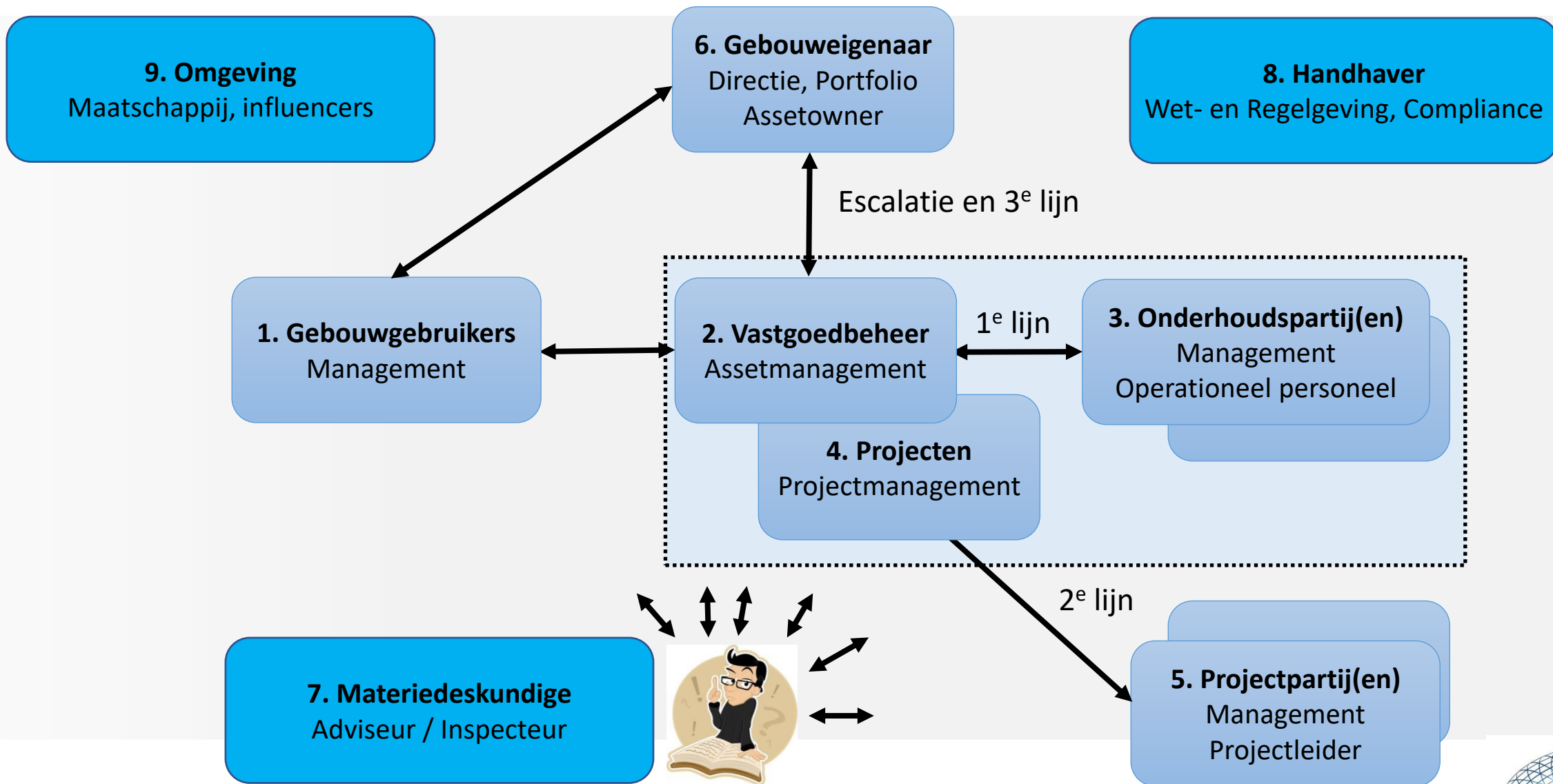

Wie zijn wij?

- Anand Moelchand (korte intro en ervaring in het beheer en onderhoud);
- Erik van der Wel (korte intro en ervaring in het beheer en onderhoud);
- 3 Webinars in 2023 met het thema Samenwerken.



Samenwerken met politiek en maatschappij

Voldoen aan wetgeving en regelgeving

- Een basisuitgangspunt in Beheer en onderhoud.
- Een uitgangspunt dat een vaststaand gegeven is, geen variabele.
- Wetgeving en regelgeving op zichzelf is geen vaststaand gegeven.
- Wetgeving en regelgeving is het resultaat van interactie tussen politiek en maatschappij.
- Bedrijven en organisaties nemen deel aan deze interactie.

Samenwerken met politiek en maatschappij

Invloed op wetgeving en regelgeving

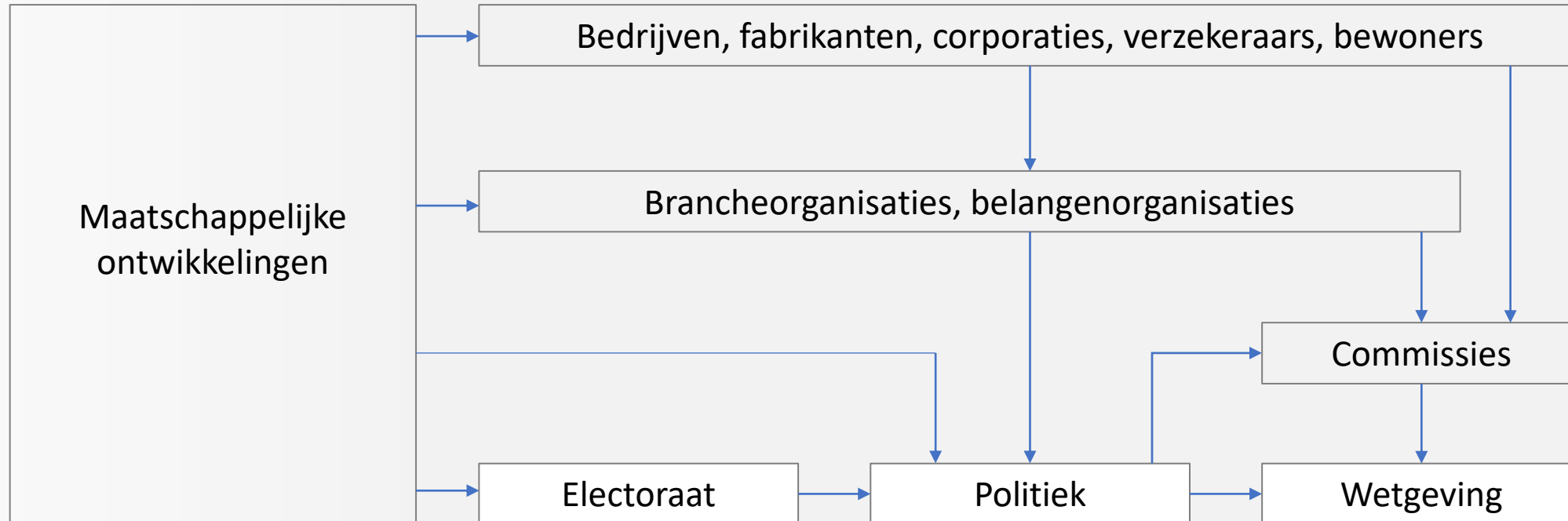

Samenwerken met politiek en maatschappij

Maatschappelijke ontwikkelingen



Brand in de Grenfell Toren Londen

Bron: Nathalie Oxford

https://twitter.com/Natalie_Oxford/status/874835244989513729/photo/1



NOS Nieuws • Maandag 19 juni, 21:29



Brandweer pleit na brand in woonblok voor strengere bouwregels zonnepanelen

Brand in woonblok Arnhem

Bron: Nos

<https://nos.nl/artikel/2479558-brandweer-pleit-na-brand-in-woonblok-voor-strengere-bouwregels-zonnepanelen>

Samenwerken met politiek en maatschappij

Stelling

De ontwikkeling van wetgeving is meer reactief dan proactief.

Samenwerken met politiek en maatschappij

Brancheorganisaties en belangenorganisaties

- Bedrijven, fabrikanten, corporaties, verzekeraars en bewoners en andere belanghebbenden oefenen invloed uit via brancheorganisaties en belangenorganisaties.
- Zij kunnen invloed uitoefenen via de media, via een politieke lobby en/of via normcommissies.
- Enkele brancheorganisaties en belangenorganisaties:

Bouwend Nederland

Aedes

Techniek Nederland

Vereniging van Asbestverwijderende Bedrijven

Verbond van Verzekeraars

Brandweer Nederland

Binnenklimaat Nederland

VMRG

OnderhoudNL

Samenwerken met politiek en maatschappij

Brancheorganisaties en belangenorganisaties

Klub Lange Mensen

Talen toevoegen

Artikel Overleg

Lezen Bewerken Brontekst bewerken Geschiedenis weergeven Hulpmiddelen

Uit Wikipedia, de vrije encyclopedie

De **Klub Lange Mensen (KLM)** is een Nederlandse *belangenorganisatie* en *gezelligheidsvereniging* voor mensen met een bovengemiddelde lengte.

De club werd in 1958 opgericht door *Albert Johan Kramer*, een Amsterdamse kroegbaas en voormalig variëteartiest die zelf ruim 2,40 meter lang was. Van de club mochten alleen mannen met een lengte van meer dan 1,90 meter lid worden en vrouwen die langer waren dan 1,80 meter.^[1]

De vereniging maakte van 1958 - 1961 grote bloei door, met name in Noord-Holland en rond Amsterdam. De animo verdween en de vereniging sliep in (de vereniging is formeel niet opgeheven). In februari 1982 nam Rob Leurs uit Alphen aan den Rijn het initiatief om de Belangenvereniging voor Lange Mensen i.o. (BVLM) op te starten. De tot dan toe laatste voorzitter van de KLM, Frans Heemeijer, nam in 1982 contact op met Rob Leurs en in de zomer van dat jaar werd de KLM nieuw leven ingeblazen.

De KLM is lid van *leder(in)*, de koepelorganisatie van mensen met een lichamelijke handicap, verstandelijke beperking of chronische ziekte. De KLM werkt samen met zusterorganisaties in Europa, de Verenigde Staten van Amerika en Canada.

De KLM is een landelijke vereniging. Het bestuur bestaat uit vrijwilligers en treedt naar buiten als vertegenwoordiging van alle leden. De belangrijkste taken binnen de KLM zijn belangenbehartiging, informatievoorziening en het organiseren van sociale activiteiten. Er zijn 900.000 mensen in Nederland die 'lang' zijn.

In 2003 werden, mede op aandringen van de KLM, de minimale hoogtes van *plafonds* en *deurposten* in het *Bouwbesluit* met 20 cm verhoogd, naar respectievelijk 2,60 m en 2,30 m.^[2] Ook zijn ze nauw betrokken bij het ontwerp van een nieuwe vliegtuigstoel.

Minimale hoogtes deuropeningen

Bron: Wikipedia

https://nl.wikipedia.org/wiki/Klub_Lange_Mensen



Aanbesteden Bouwkwaliteit Duurzaamheid Infra Innovatie Ma

Betonakkoord vreest pervers effect nieuwe milieurekenregels cement

Nieuwe milieurekenregels voor cement dreigen de verduurzaming van de sector te frustreren, vrezen de initiatiefnemers van het Betonakkoord.

Milieurekenregels

Bron: Cobouw

<https://www.cobouw.nl/312745/betonakkoord-vreest-pervers-effect-nieuwe-milieurekenregels-cement>

Samenwerken met politiek en maatschappij

Stelling

Belangenorganisaties hebben invloed op wetgeving voor Beheer en onderhoud.

Samenwerken met politiek en maatschappij

Stelling

De invloed van belangenorganisaties op wetgeving is waardevol en positief.

Samenwerken met politiek en maatschappij

Commissies

- Een aantal normen (niet alle) worden geheel of gedeeltelijk aangewezen door wetgeving.
- Bedrijven, fabrikanten, corporaties, verzekeraars en bewoners en andere belanghebbenden nemen (eventueel via brancheorganisaties en belangenorganisaties) deel aan normcommissies.
- Zij leveren daarin vakkennis en behartigen hun belangen.
- Het uitgangspunt van normalisatie is dat het betrekken van alle belanghebbenden van cruciaal belang is voor de adoptie van de norm.

Samenwerken met politiek en maatschappij

Normcommissies

Home » Artikelen » Vaktechniek » Ventilatoren » Geruzie rond ventilatienorm

Artikel

Geruzie rond ventilatienorm

Door Tijdo van der Zee | 10 december 2021 | 5263 keer bekeken



De twintig jaar oude ventilatienorm krijgt voorlopig geen nieuwe opvolger. Ondanks de spotlight op ventilatie en vele technische ontwikkelingen, loopt de normcommissie vast in een verziekte sfeer en een opgelaaide oude stammenstrijd. Vakblad installatie beet zich vast in de ventilatievete: wat ging er fout?

Ventilatienorm

Bron: Installatie.nl
<https://www.installatie.nl/artikelen/geruzie-rond-ventilatienorm>

Home » Nieuws » 'Fabrikanten domineren normcommissie ventilatie'

Nieuws

'Fabrikanten domineren normcommissie ventilatie'

Door Tijdo van der Zee | 5 november 2018 | 1451 keer bekeken | 1



Er zitten te veel leveranciers en fabrikanten in de normcommissie voor ventilatie en luchtdoorlatendheid van gebouwen.

Andere belanghebbenden, die niet in de commissie zitten, zoals bewoners en bouwondernemingen, lopen het gevaar hun belangen rond ventilatie te zien verwateren in nieuwe normen.

Ventilatienorm

Bron: Installatie.nl
<https://www.installatie.nl/nieuws/fabrikanten-domineren-normcommissie-ventilatie/>

Samenwerken met politiek en maatschappij

Stelling

De inbreng van vakkennis vanuit het bedrijfsleven bij de totstandkoming van wetgeving is een maatschappelijke verantwoordelijkheid.

Samenwerken met politiek en maatschappij

Waarom als branche samenwerken met de maatschappij:

- Invloed kunnen uitoefenen op beleidsmakers;
- Beschermen van belangen;
- Positieve reputatie bouwen;
- Betrokkenheid gemeenschap in de branche vergroten.

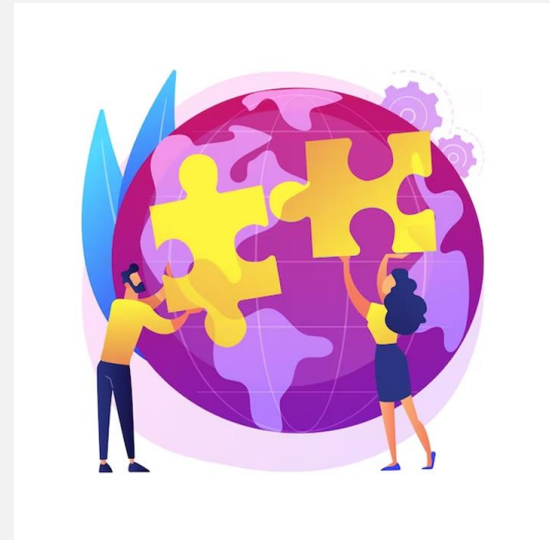

Samenwerken met politiek en maatschappij

Stelling

De organisatie waar ik werk is aangesloten bij een belangenorganisatie.

Samenwerken met politiek en maatschappij

AEDES: de belangorganisatie voor woningcorporaties (Aedes is een Latijns woord en betekent 'huis met veel kamers')

- ✓ Ontstaan in 1998;
- ✓ Heeft 266 leden, gelijk aan ongeveer 91% van alle woco's;
- ✓ Doel corporatie: Zorgen voor goed en betaalbare woningen voor een specifieke doelgroep;
- ✓ 2,4 miljoen huurwoningen, waar 4 miljoen mensen wonen;
- ✓ Bezit ongeveer 1/3 van de woningvoorraad in Nederland;
- Rol AEDES:
 - ✓ Behartigt de belangen van de woco's, naar bijvoorbeeld de politiek op zowel landelijk als Europees niveau

Samenwerken met politiek en maatschappij

Lobby AEDES + Vereniging eigen huis en LTO Nederland voor herziening van het asbeststelsel

Waarom deze herzien?

- ✓ Nodeloos ingewikkelde protocollen bestaan;
- ✓ Grote invloed van belanghebbende partijen;
- ✓ Geen urgentie voor verder innovaties om efficiënter en goedkoper te werken;

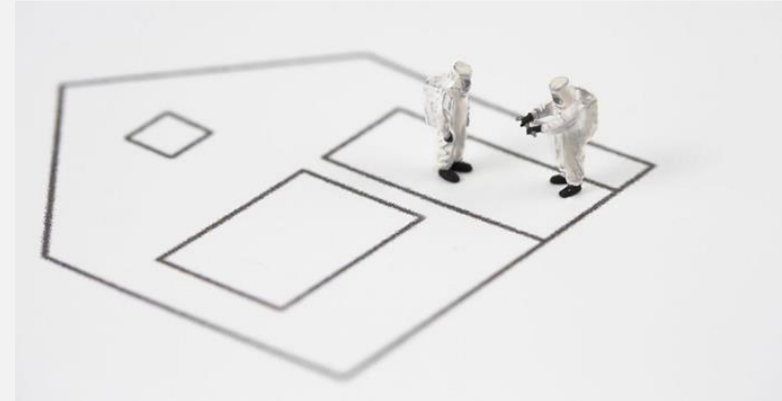

Samenwerken met politiek en maatschappij

Lobby AEDES + Vereniging eigen huis en LTO Nederland voor herziening van het asbeststelsel

Sturen op een risico en innovatief asbestbeleid

- ✓ Nu hoge kosten voor laag risico klasse, met als gevolg hoge kosten en onveilige situaties;
- ✓ Nieuwe innovatieve methode van saneren onderzoeken. zodat saneringsproblematiek gereduceerd kan worden;
- ✓ Financiële ondersteuning bij sanering daken.

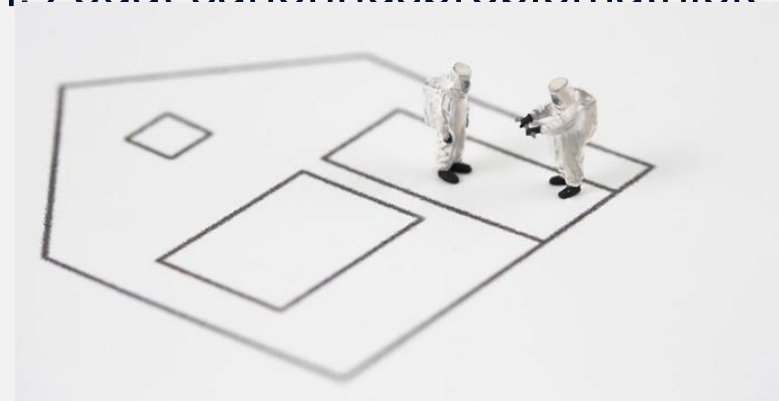

Samenwerken met politiek en maatschappij

Stelling

Wetgeving is een vaststaand gegeven. De politiek maakt het. Wij hebben er geen invloed op.

Samenwerken met politiek en maatschappij

Samenwerking woningcorporaties met gemeentes

- Gezamenlijk de woonvisie opstellen, ambities op elkaar afstemmen;
- Vastleggen prestatieafspraken t.b.v. het verduurzamen van woningen;
- Gezamenlijke optrekken bij het bepalen van de Transitievisie Warmte, in 2050 energieneutraal;



Samenwerken met politiek en maatschappij

Samenwerken tijdens de energiecrisis.

- Energietarieven schieten door het dak heen en een hoge inflatie;
- Grote impact op de sector, ondanks extra toeslagen vanuit Het Rijk;
- Situatie dwingt op samen te werken met Het Rijk, Aedes en Gemeenten;
- Enkele afspraken:
 - Verantwoorde huurstijgingen en huurverlagingen;
 - Versnelt verduurzamen woningen met een slechte energielabel;
 - Versnelt aanbrengen (extra) zonnepanelen.

Betaalbaar wonen

Ministerie van Binnenlandse Zaken en Koninkrijksrelaties

Prinsjesdag 2022

Veel mensen hebben steeds meer moeite om hun huur en de stijgende energiekosten te betalen. Daarom worden in 2023 extra maatregelen getroffen voor de huurders met de laagste inkomens. Ook wordt extra ingezet op de isolatie van woningen en gebouwen.

Maatregel	Bedrag	Doelgroep
Huurverlaging lage inkomens	€ 57 per maand	voor corporatiehuurders met een laag inkomen
Verhoging huurtoeslag	€ 16,94 per maand	door lagere eigen bijdrage
Isoleren van woningen	€ 300 min. extra	voor het Nationaal Isolatieprogramma

Huurverlaging lage inkomens
Huurders met een laag inkomen die huren bij een corporatie krijgen per 1 juli 2023 een huurverlaging. Dit betreft circa 200.000 huurlers en schikt gemiddeld € 52 extra per maand.

Verhoging huurtoeslag 2023
Door een lagere eigen bijdrage ontvangen mensen vanaf 1 januari 2023 maximaal € 41,24 extra huurtoeslag (2022: € 24,30). De doorverdeling van het verhoogde wettelijk maximumloos zorgt voor een verdere verhoging van de huurtoeslag voor een deel van de ontvangers.

Isoleren van woningen
Er komt € 300 miljoen extra om huishouders financieel te ondersteunen bij het nemen van energiebesparende maatregelen en isolatie van de woning. Dit komt bovenop de € 4 miljard in het Nationaal Isolatieprogramma.

Meer weten over wonen, bouwen en verduurzamen? www.volkshuisvestingnederland.nl

Volkshuisvesting en Ruimtelijke Ordening

Samenwerken met politiek en maatschappij

Stelling

Inbreng van vakkennis uit het bedrijfsleven vraagt om transparantie en integriteit.

Resumé en afronding

Dank aan de gastsprekers Erik van der Wel en Anand Moelchand

We hebben kunnen zien dat de samenwerking tussen politiek en maatschappij best complex en ingewikkeld is.

Het stakeholderschema in dit webinar biedt inzicht en houvast ten aanzien van de invloedstromen op wet- en regelgeving.

Aan de hand van stellingen en een voorbeeld van branche-/belangenorganisatie Aedes hebben we met elkaar de samenwerking tussen politiek en maatschappij besproken.

We hebben de conclusie kunnen trekken dat de besluitvorming soms wat lang duurt door het “poldermodel” maar tegelijkertijd realiseren we ons ook dat we een gedegen afweging van belangen willen meenemen in de ontwikkeling van wet- en regelgeving.

Een goede samenwerking tussen politiek en maatschappij, dat zijn wij, blijft essentieel!

Resultaten polls

Waar heeft u ervaring?

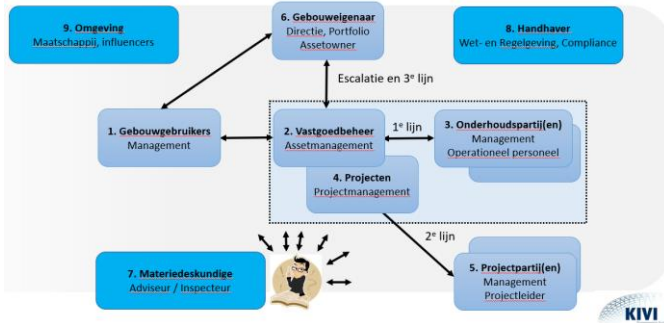

GESLOTEN Poll: Namen niet opgenomen | Resultaten gedeeld

Waar werkt u voornamelijk?



9 antwoorden

GESLOTEN Poll: Namen niet opgenomen | Resultaten gedeeld

De ontwikkeling van wetgeving is meer reactief dan proactief

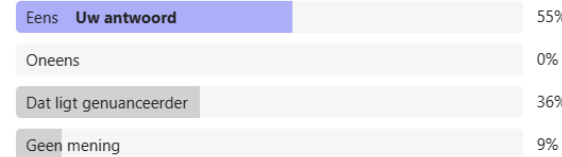

11 antwoorden

GESLOTEN Poll: Namen niet opgenomen | Resultaten gedeeld

De inbreng van vakkenis uit bedrijfsleven bij totstandkoming wetgeving is een maatschappelijke verantwoordelijkheid

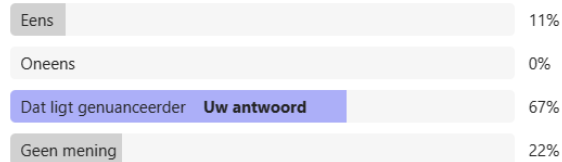

9 antwoorden

GESLOTEN Poll: Namen niet opgenomen | Resultaten gedeeld

Wetgeving is een vaststaand gegeven. De politiek maakt het. Wij hebben geen invloed op wetgeving.



10 antwoorden

GESLOTEN Poll: Namen niet opgenomen | Resultaten gedeeld

Belangenorganisaties hebben invloed op wetgeving voor Beheer en Onderhoud

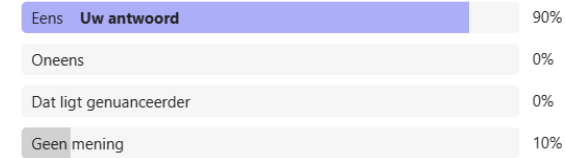

10 antwoorden

GESLOTEN Poll: Namen niet opgenomen | Resultaten gedeeld

De organisatie waar ik werk is aangesloten bij een belangenorganisatie



10 antwoorden

GESLOTEN Poll: Namen niet opgenomen | Resultaten gedeeld

Inbreng van vakkenis uit het bedrijfsleven vraagt om transparantie en integriteit

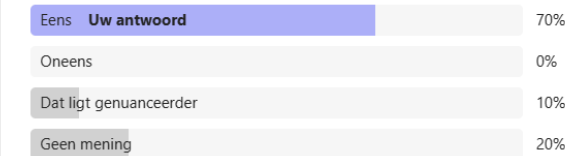

10 antwoorden

GESLOTEN Poll: Namen niet opgenomen | Resultaten gedeeld

De invloed van belangenorganisaties op wetgeving is waardevol en positief

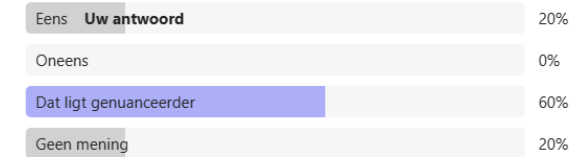

10 antwoorden

GESLOTEN Poll: Namen niet opgenomen | Resultaten gedeeld

Bij welke belangenorganisaties bent u aangesloten?



11 antwoorden

GESLOTEN Poll: Namen niet opgenomen | Resultaten gedeeld

Wat is uw waardering/rapportcijfer voor deze bijeenkomst?

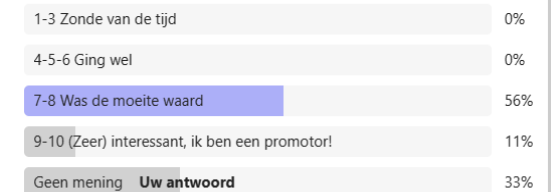

9 antwoorden

Tot slot

Verslag, meer info van deze sessie; aanmelden volgende sessie:

<https://www.kivi.nl/afdelingen/maintenance/gebouwenonderhoud-2023>

Volgende sessie **6 december 2023** van **16.30 – 18.00 uur**, inloop vanaf 16.00 uur

Thema: IT Samenwerking in casus Conditiemeting – MJOP – Scenario's

Op mailing list of vragen en tips? Mail naar amm@kivi.nl

Dank voor uw aandacht