

Industrieel Ontwerpen

Algemene Ledenvergadering 2022
Financiën 2021

Algemene LedenVergadering 2022

1. Financieel jaarverslag 2021
 - Toelichting
 - Inkomsten
 - Uitgaven
 - Saldo
 - Vermogen
 - Balans 2021
2. Decharge bestuur
3. Begroting lopende jaar
4. Bestuur
5. Adviseurs
6. Ledenaantal
7. Rondvraag
8. Sluiting

Financieel jaarverslag 2021

- Toelichting
 - Activiteiten:
 - 9 begroot, 8 gerealiseerd
 - 7 x KIVI colleges
 - 1 x ALV
 - 8 masterclasses begroot, 4 gerealiseerd
 - 4 x IDEMC
 - Winst in plaats van het begrote verlies
 - Verschuiving van fysieke naar online evenementen waardoor kosten t.b.v. activiteiten lager uitgevallen zijn:
 - Zaalhuur
 - Borrel na afloop van KIVI colleges
 - Reis & vergaderkosten bestuur

Financieel jaarverslag 2021

- Inkomsten

Baten	€
Rekeningcourant KIVI bureau Voorschotbijdrage 2021	5.139,00
Ontvangen sponsorbijdragen	
Deelnemersbijdragenactiviteiten	
KIVI college - 3 maart - Perfect Storm	
KIVI college - 4 april- Het ontstaan van Nel	
KIVI college -12 mei - Ontwerpen voor zonne-energie	
KIVI college - 1 juni - De waarde van design	
KIVI college - 1 sept - Hoe Circulair inrichten VEPA groot maakt	15,00
KIVI college - 6 oktober Hoe een duidelijke visie leidt tot echte innovatie	
Gecanceld 3 nov - Een ontdekkingsreis naar de ultieme kaarhouder	90,00
KIVI college - 1 dec - The bicycle and the future of mobility	
Diverse baten	-
Telling	5.244,00
	-
Totaal	5.244,00

Op basis van o.a.
aantal leden en
aantal activiteiten

Deelnemersbijdrage

Financieel jaarverslag 2021

Uitgaven

Lasten	€
Rekeningcourant KIVI bureau	
afrekening 2020 o.b.v. activiteiten/leden	1493,00
Bestuurskosten	728,17
Betaalde sponsorbijdragen	
Kosten activiteiten	
KIVI college - 3 maart - Perfect Storm	131,95
KIVI college - 4 april- Het ontstaan van Nel	197,99
KIVI college -12 mei - Ontwerpen voor zonne-energie	197,44
KIVI college - 1 juni - De waarde van design	147,94
KIVI college - 1 sept - Hoe Circulair inrichten VEPA groot maakt	103,37
KIVI college - 6 oktober Hoe een duidelijke visie leidt tot echte innovatie	415,00
Gecanceld 3 november - Een ontdekkingsreis naar de ultieme kaarhouder	92,16
KIVI college - 1 dec - The bicycle and the future of mobility	0,00
bedankjes t.b.v. sprekers	161,83
Diverse lasten	
Uitbreiden AV set-up t.b.v streamen activiteiten	282,84
Onvoorzien	-
Telling	3951,69
Voordelig saldo	1292,31
Totaal	5244,00

vorig jaar minder activiteiten uitgevoerd dan begroot, en minder leden

Vergaderkosten, reis & parkeerkosten

Uitbreiding AV set-up voor het faciliteren van online meetings / KIVI colleges

Financieel jaarverslag 2021

- Saldo

Telling	3951,69
Voordelig saldo	1292,31
Totaal	5244,00

Stijging eigen vermogen

Financieel jaarverslag 2021

- Eigen vermogen

Vermogen	
Stand per 01-01	€15.841,12
Voordelig saldo	€1.292,31
Stand per 31-12	€17.133,43

- Gedeeltelijke terugbetaling KIVI bijdrage 2021
 - 50% van het voordelig exploitatiesaldo
 - aanpassing bijdrage - € 646,16

*“Indien een afdeling een positief resultaat behaald heeft **en** het vermogen op **1 januari** van het boekjaar meer dan € 13.650,- bedroeg wordt de KIVI bijdrage geheel of gedeeltelijk terugbetaald.*

Deze terugbetaling bedraagt in principe de helft van het overschot met een maximum van de gehele bijdrage”

Financieel jaarverslag 2021

- Balans 2021

Financieel jaaroverzicht 2021			
- Balans per 31 december 2021			
Bezittingen		Schulden en vermogen	
Rekening courant KIVI bureau	€17.133,43	Vermogen Stand per 01-01 €15.841,12 Voordelig saldo €1.292,31 Stand per 31-12 €17.133,43	
Nog te ontvangen posten	€-	Reserveringen	€-
Vooruitbetaalde posten	€-	Nog te betalen posten	€-
		Vooruitontvangen posten	€-
Totaal	€17.133,43	Totaal	€17.133,43



Decharge bestuur

Stemming ALV

Financieel jaaroverzicht 2021			
- Balans per 31 december 2021			
Bezittingen		Schulden en vermogen	
Rekening courant KIVI bureau	€17.133,43	Vermogen Stand per 01-01 Voordelig saldo Stand per 31-12	€15.841,12 €1.292,31 €17.133,43
Nog te ontvangen posten	€-	Reserveringen	€-
Vooruitbetaalde posten	€-	Nog te betalen posten	€-
		Vooruitontvangen posten	€-
			€-
Totaal	€17.133,43	Totaal	€17.133,43

KIVI Afdeling Industrieel Ontwerpen

Financieel jaaroverzicht 2021

Baten	€	Lasten	€
Rekeningcourant KIVI bureau Voorschotbijdrage 2021	5.139,00	Rekeningcourant KIVI bureau afrekening 2020 o.b.v. activiteiten/leden	1493,00
		Bestuurskosten	728,17
Ontvangen sponsorbijdragen		Betaalde sponsorbijdragen	
Deelnemersbijdragenactiviteiten		Kosten activiteiten	
KIVI college - 3 maart - Perfect Storm		KIVI college - 3 maart - Perfect Storm	131,95
KIVI college - 4 april- Het ontstaan van Nel		KIVI college - 4 april- Het ontstaan van Nel	197,99
KIVI college -12 mei - Ontwerpen voor zonne-energie		KIVI college -12 mei - Ontwerpen voor zonne-energie	197,44
KIVI college - 1 juni - De waarde van design		KIVI college - 1 juni - De waarde van design	147,94
KIVI college - 1 sept - Hoe Circulair inrichten VEPA groot maakt	15,00	KIVI college - 1 sept - Hoe Circulair inrichten VEPA groot maakt	103,37
KIVI college - 6 oktober Hoe een duidelijke visie leidt tot echte innovatie		KIVI college - 6 oktober Hoe een duidelijke visie leidt tot echte innovatie	415,00
Gecanceld 3 nov - Een ontdekkingsreis naar de ultieme kaarthouder	90,00	Gecanceld 3 november - Een ontdekkingsreis naar de ultieme kaarthouder	92,16
KIVI college - 1 dec - The bicycle and the future of mobility		KIVI college - 1 dec - The bicycle and the future of mobility	0,00
		bedankjes t.b.v. sprekers	161,83
		Diverse lasten	
		Uitbreiden AV set-up t.b.v streamen activiteiten	282,84
Diverse baten	-	Onvoorzien	-
Telling	5.244,00	Telling	3951,69
	-	Voordelig saldo	1292,31
Totaal	5.244,00	Totaal	5244,00

Decharge bestuur



Financieel jaaroverzicht 2021

- Balans per 31 december 2021



Bezittingen		Schulden en vermogen	
Rekening courant KIVI bureau	€17.133,43	Vermogen	
		Stand per 01-01	€15.841,12
		Voordelig saldo	€1.292,31
		Stand per 31-12	€17.133,43
		Reserveringen	€-
Nog te ontvangen posten	€-	Nog te betalen posten	€-
Vooruitbetaalde posten	€-	Vooruitontvangen posten	€-
			€-
Totaal	€17.133,43	Totaal	€17.133,43

KIVI Afdeling Industrieel Ontwerpen

Financieel jaaroverzicht 2021

Baten	€	Lasten	€
Rekeningcourant KIVI bureau		Rekeningcourant KIVI bureau	
Voorschotbijdrage 2021	5.139,00	afrekening 2020 o.b.v. activiteiten/leden	1493,00
		Bestuurskosten	728,17
Ontvangen sponsorbijdragen		Betaalde sponsorbijdragen	
Deelnemersbijdragenactiviteiten		Kosten activiteiten	
KIVI college - 3 maart - Perfect Storm		KIVI college - 3 maart - Perfect Storm	131,95
KIVI college - 4 april- Het ontstaan van Nel		KIVI college - 4 april- Het ontstaan van Nel	197,99
KIVI college -12 mei - Ontwerpen voor zonne-energie		KIVI college -12 mei - Ontwerpen voor zonne-energie	197,44
KIVI college - 1 juni - De waarde van design		KIVI college - 1 juni - De waarde van design	147,94
KIVI college - 1 sept - Hoe Circulair inrichten VEPA groot maakt	15,00	KIVI college - 1 sept - Hoe Circulair inrichten VEPA groot maakt	103,37
KIVI college - 6 oktober Hoe een duidelijke visie leidt tot echte innovatie		KIVI college - 6 oktober Hoe een duidelijke visie leidt tot echte innovatie	415,00
Gecanceld 3 nov - Een ontdekkingsreis naar de ultieme kaarthouder	90,00	Gecanceld 3 november - Een ontdekkingsreis naar de ultieme kaarthouder	92,16
KIVI college - 1 dec - The bicycle and the future of mobility		KIVI college - 1 dec - The bicycle and the future of mobility	0,00
		bedankjes t.b.v. sprekers	161,83
		Diverse lasten	
		Uitbreiden AV set-up t.b.v streamen activiteiten	282,84
Diverse baten	-	Onvoorzien	-
Telling	5.244,00	Telling	3951,69
	-	Voordelig saldo	1292,31
Totaal	5.244,00	Totaal	5244,00

Begroting lopende jaar (2022)

- Beleid
- Inkomsten opbouw
- Inkomsten en uitgaven

Begroting lopende jaar

- **Beleid**
 - 8 “KIVI College” lezingen in hybride vorm
 - deels online, en deels “offline” bij Se7en
 - Organisatie van 1 special
 - Opnemen van een kostenpost voor promotie en het werven van nieuwe leden / bezoekers
 - Opnemen van een kostenpost voor het uitbreiden van onze AV set-up t.b.v streamen activiteiten
 - Promoten van 6 online masterclasses

Begroting lopende jaar

- Inkomsten opbouw
 - Een afdeling krijgt van KIVI
 - Vaste voet (afdekking bestuurskosten): € 1.365,-
 - € 2,80 per lid van de afdeling
 - Per activiteit: € 225,-
 - Per on-site Masterclass: € 45,-
(Om in aanmerking te komen voor deze vergoeding moeten de On-Site activiteiten naast vermelding op de KIVI IO website bij voorkeur ook aangekondigd worden in de nieuwsbrief.)

Begroting lopend jaar

8x KIVI IO College
1x KIVI IO special
totaal 9 activiteiten

496
(prognose ledenaantal begin 2021)

8 x Masterclasses

8 x KIVI College € 3600
(zaalhuur etc., wijnglazen/presentje sprekers)
1 x KIVI IO Special: € 1700

Uitbreiden AV set-up

Promotie & leden/bezoekers werven

Begroting 2022			
Baten	€	Lasten	€
Voorschot bijdrage KIVI bureau		Bestuurskosten	1.600,00
Bestuursbijdrage	1.365,00		
Bijdrage aantal begrote activiteiten	2.025,00		
Bijdrage o.b.v. begroot aantal leden	1.316,00	Betaalde sponsorbijdragen	-
Bijdrage TUD-IO MaserClasses	270,00		
Ontvangen sponsorbijdragen		Betaalde donaties	-
Ontvangen donaties		Betaald (aandeel) contributies leden	-
		Betaalde contributies derden	-
		Kosten activiteiten	5.300,00
Deelnemersbijdragenactiviteiten		Bankkosten	-
KIVI IO Special	2.000,00		
		Diverse lasten	
		Promotie / werven / bezoekers	500,00
		Uitbreiden AV set-up / streamen activiteiten	500,00
Diverse baten	-	Onvoorziene baten	-
Telling	6.976,00	Telling	7.900,00
Begrotingstekort	924,00		-
Totaal	7.900,00	Totaal	7.900,00

Begroting lopende jaar

- Inkomsten en uitgaven
 - De begroting voor 2022 is €924 negatief
 - Afrekening boekjaar 2021 vind plaats in 2022:
 - aanpassing saldo n.a.v. positief resultaat en grootte van het vermogen -€646,16
 - aanpassing saldo n.a.v. werkelijk aantal leden en activiteiten -€ 494,80
 - Het eigen vermogen zal dan uitkomen op ~ €15.068,-



Bestuur

- Bestuursleden 2022*
 - Ir. Anne Camps, voorzitter
 - Ir. Laura Klauss, penningmeester
 - Ir. Ivar Kraaijevanger, secretaris
 - Ir. Okke van Mourik
 - Ir. Bram Oude Elberink

**Bram is de nieuwe aanwinst van het bestuur, toegetreden eind 2021*

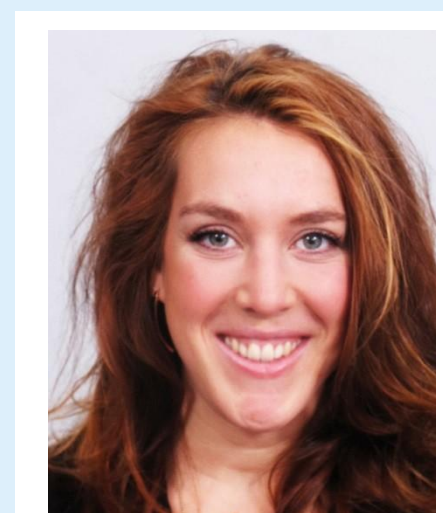

Anne Camps

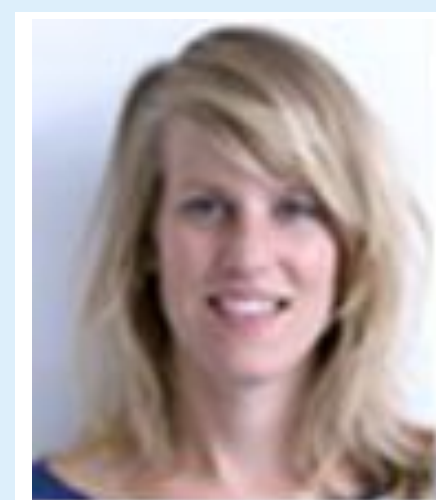

Laura Klauss



Ivar Kraaijevanger



Okke van Mourik



Bram Oude Elberink

Adviseurs

- Adviseur 2022
 - Ing. Jasper Beekmann
- **zelfde samenstelling als 2021*



Jasper Beekmann

Ledenaantal

- Ledenaantal blijft dalen
- Totale ledenaantal per 1 januari 2022 = 464

INDUSTRIEEL ONTWERPEN							
	Per 01-01-2016	Per 01-01-2017	Per 01-01-2018	Per 01-01-2019	Per 01-01-2020	Per 01-01-2021	Per 01-01-2022
	tot.	tot.	tot.	tot.	tot.	tot.	tot.
leden	461	472	446	430	412	398	379
studenten	13	11	7	6	6	6	3
senior-leden	80	78	86	86	81	73	75
geassocieerden	14	12	13	7	7	6	7
tot.	568	573	552	529	506	483	464
	+5	-21	-23	-23	-23	-19	

Rondvraag



Sluïting

